

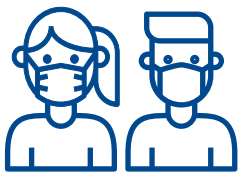

# A pandemia na ótica das OSCs

Diagnóstico a partir  
das ações emergenciais

**INICIATIVA: ITAÚ SOCIAL**  
**COORDENAÇÃO TÉCNICA: PLANO CDE**





**INICIATIVA**

Itaú Social

**Vice-presidente**

Fabio Barbosa

**Superintendente**

Angela Dannemann

**Gerente de Fomento**

Camila Feldberg

**Gerente de Pesquisa e desenvolvimento**

Patricia Mota Guedes

**Coordenação do Estudo**

Carlos Garrido

Milena Duarte

**Análise de dados**

Fernanda Seidel

Cecília Nascimento

Luan Paciência

**Coordenação do Comunidade, Presente!**

Raquel Freitas

**Coleta e organização de dados**

Conexão Trabalho

**Coordenação de comunicação**

Alan Albuquerque R. Correia

**Edição de conteúdo**

Fernanda Fragoso Zanelli

**Identidade visual**

Rodrigo Souza Silva

**Design, diagramação e revisão**

KMZ Conteúdo

**COORDENAÇÃO TÉCNICA**

Plano CDE

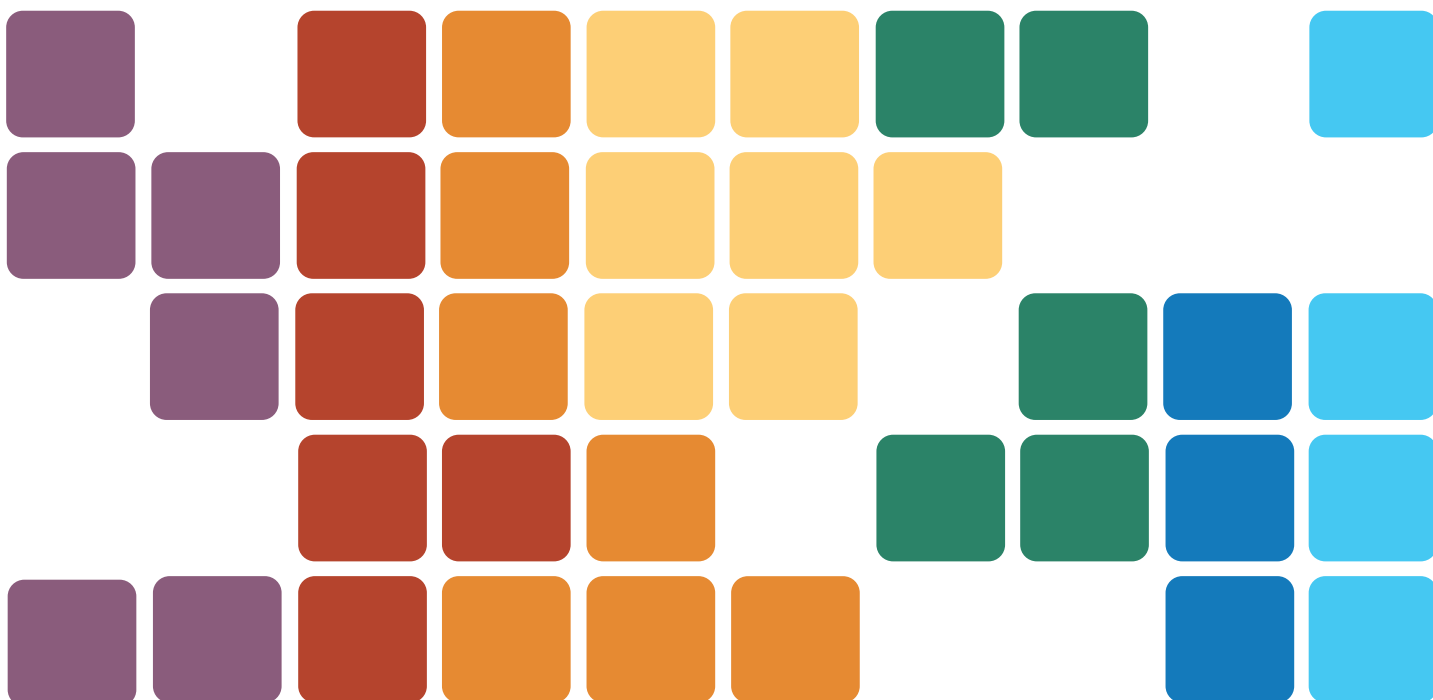

## 04 INTRODUÇÃO

- 01 \_\_\_\_\_ 06 Características das organizações respondentes \_\_\_\_\_
- 02 \_\_\_\_\_ 09 A situação nos bairros onde as OSCs estão inseridas \_\_\_\_\_
- 03 \_\_\_\_\_ 14 A situação das OSCs e as ações para o enfrentamento da crise \_\_\_\_\_

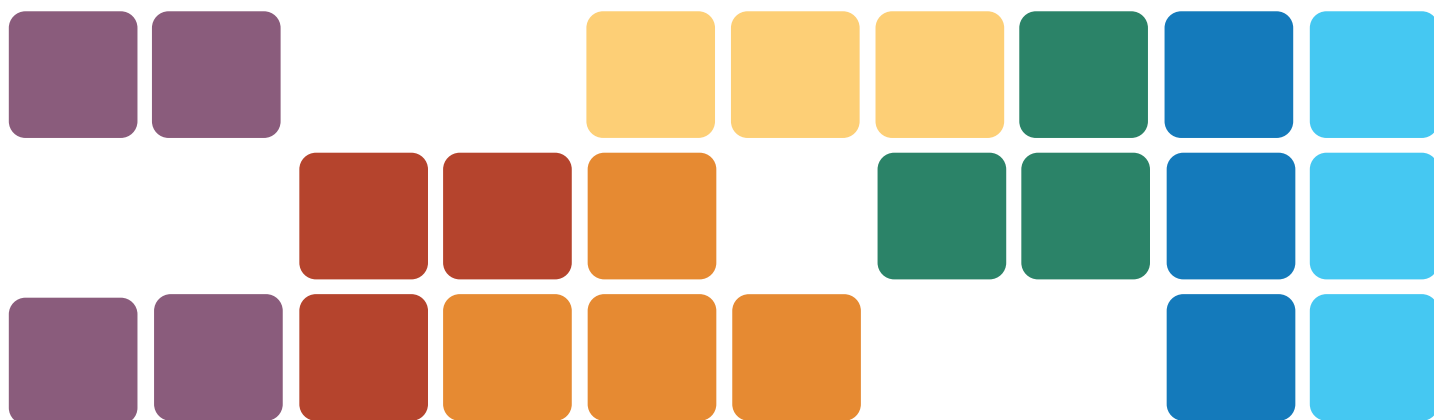

# Introdução

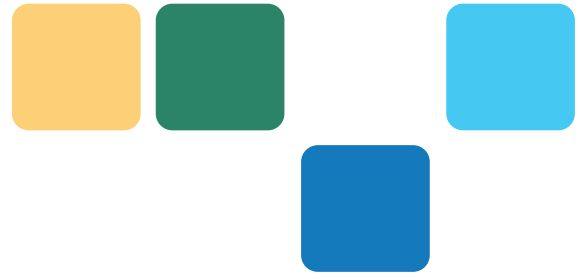

Trata-se de levantamento e análise de dados sobre a perspectiva das Organizações da Sociedade Civil (OSCs) na pandemia, a partir de mais de 2.000 respostas do edital **Comunidade, Presente!** – uma das ações emergenciais de fomento do Itaú Social em razão do Covid-19.



Os registros apresentam um panorama sobre as condições institucionais das organizações respondentes, bem como informações da situação dos territórios onde estão inseridas, a partir da leitura de cada uma delas, além das ações realizadas para o enfrentamento da crise.



**PERÍODO  
DE COLETA  
DE DADOS**

**08.04.2020  
A 08.05.2020**



## Sobre o Comunidade, presente!

O programa **Comunidade, presente!** disponibiliza recursos financeiros pontuais para a melhoria da infraestrutura de Organizações da Sociedade Civil que atuam no campo da educação com crianças, adolescentes e jovens.

Nesse período de pandemia, o programa foi redesenhado para incluir uma edição emergencial, com o objetivo de amenizar os impactos causados pelo avanço da Covid-19. Nesta versão, os recursos foram direcionados à segurança alimentar, suprindo as necessidades de famílias em situação de maior risco social, que sofrem privações decorrentes dos efeitos econômicos da crise.

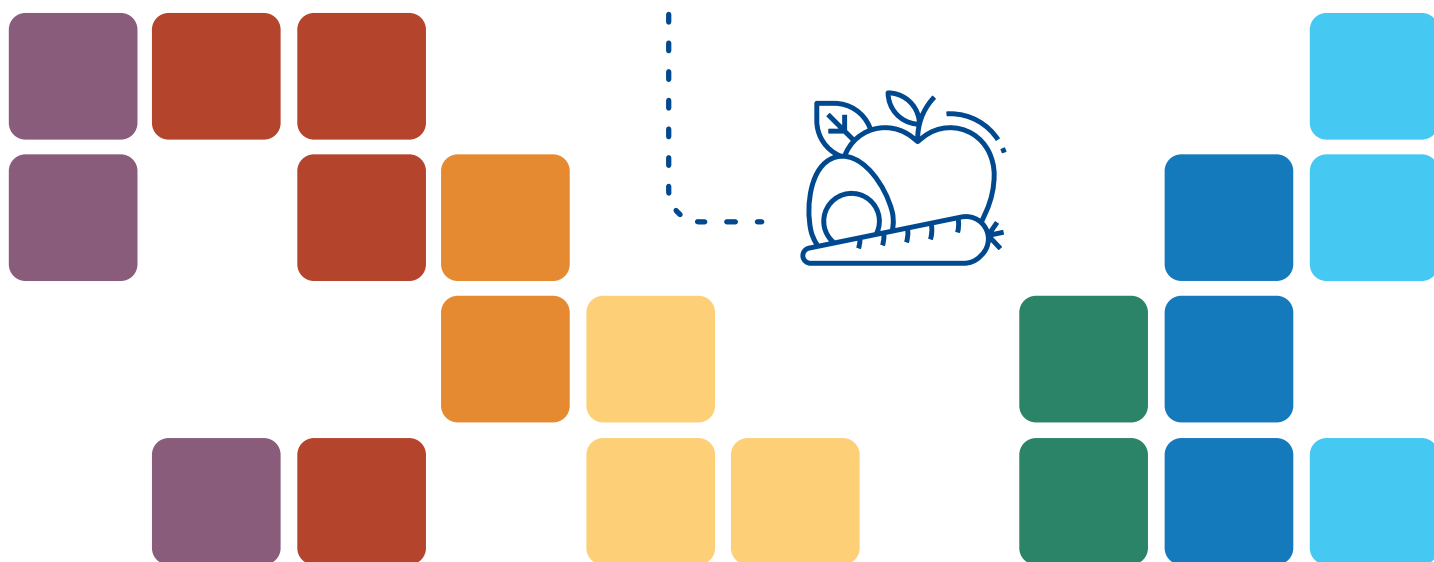

## CARACTERÍSTICAS DAS OSCs RESPONDENTES



A maior parte atua no **CAMPO DA EDUCAÇÃO**

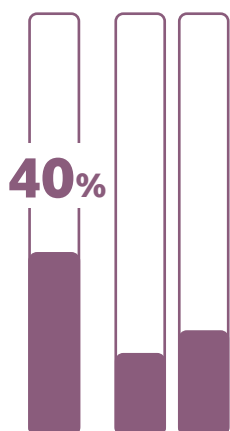

**TOTAL DE RESPONDENTES**

**2.074 organizações**

Há diversidade no porte das OSCs, tendo como critério o número de pessoas atendidas:

**QUASE**

**30%** atendem mais de 500 pessoas

**ENQUANTO**

**19%** atendem não mais do que 100

No total, as OSCs entrevistadas declaram atender um total de

**80%** **TEM SEDE NO NORDESTE E SUDESTE**

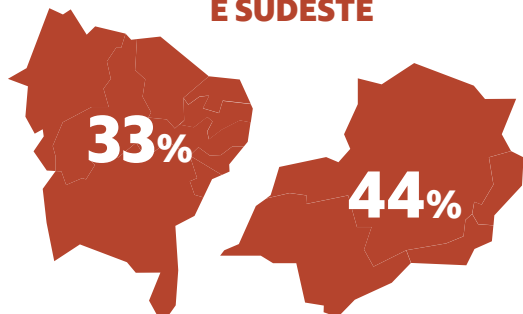

**QUASE METADE**

**46,5%**

atua em cidades grandes (acima de 500 mil hab.)



**3,9 MILHÕES**

de pessoas (entre crianças, jovens e adultos)



## Respondentes por região

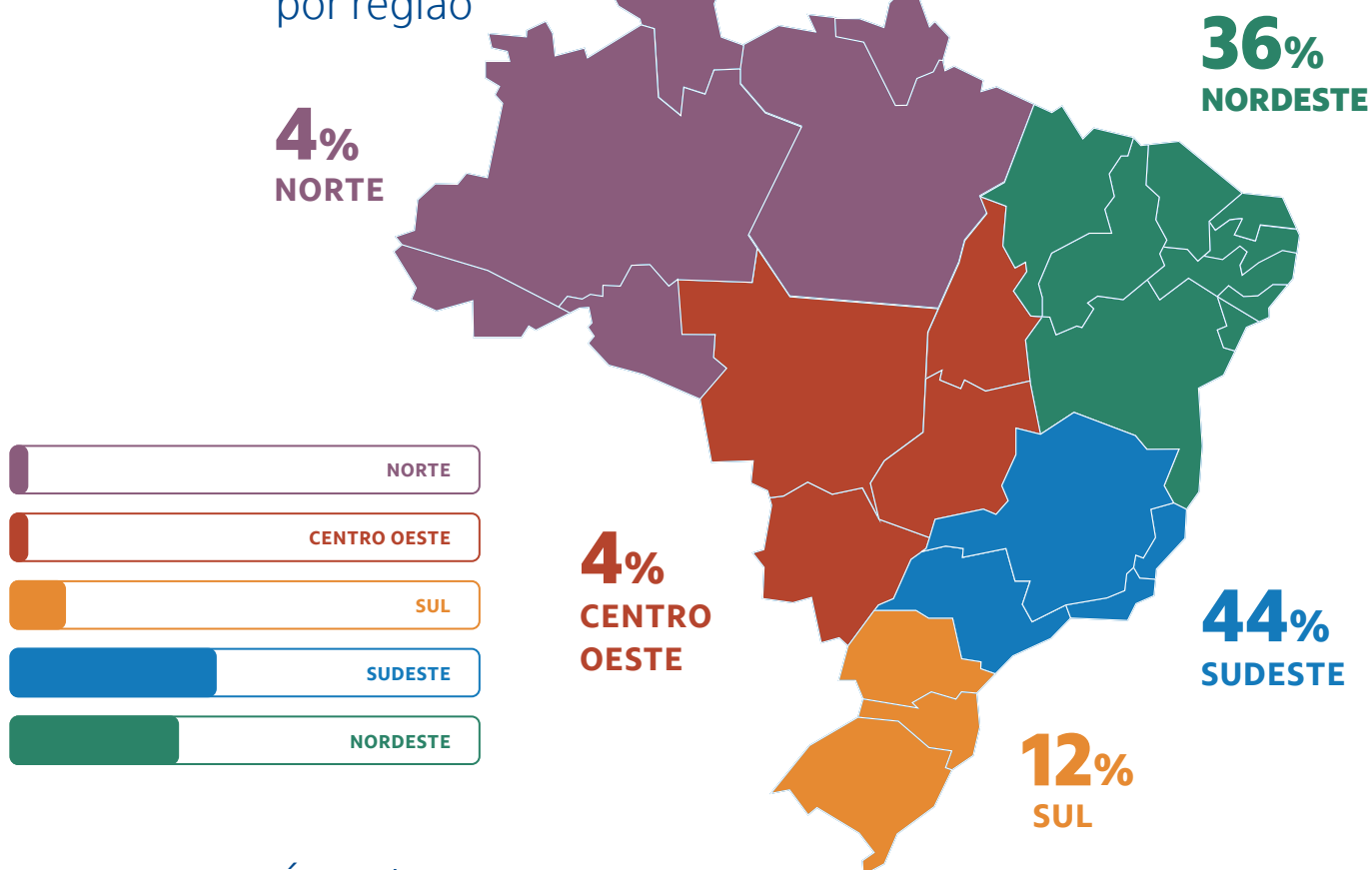

## Área de atuação

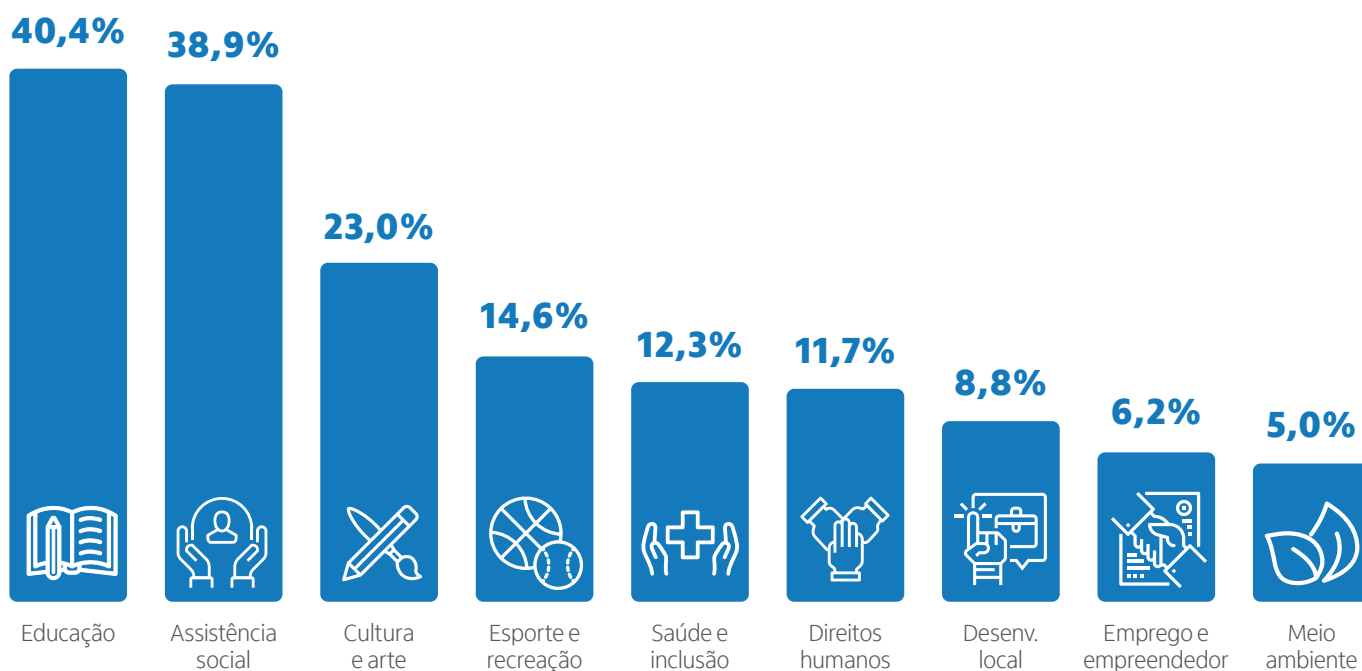

## Respondentes por população municipal

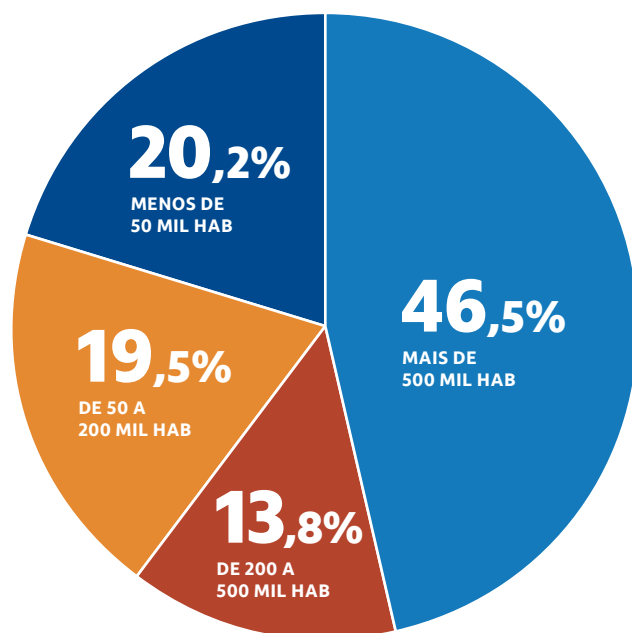

## Porte das organizações | nº de beneficiários

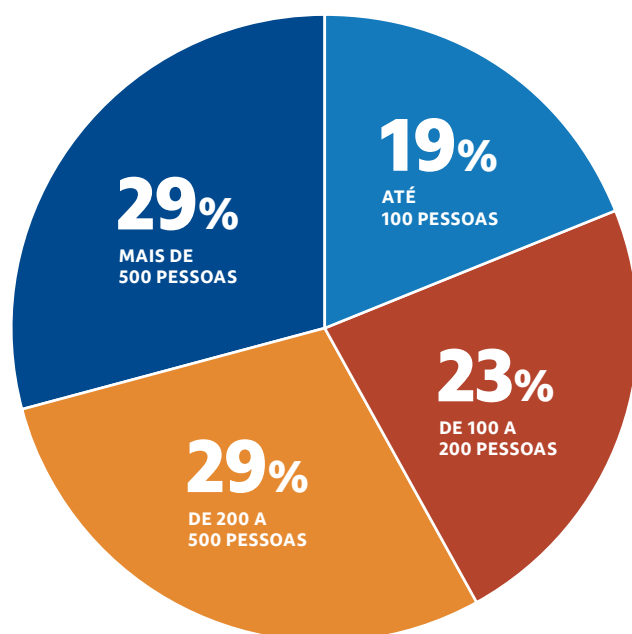



## A SITUAÇÃO NOS BAIRROS ONDE AS OSCs ESTÃO INSERIDAS

Para a maioria, as dificuldades para ações de prevenção e combate ao **Coronavírus** em seus territórios estão relacionadas à



**52% FALTA DE ACESSO A ITENS DE HIGIENE ADEQUADOS**



**56% AUSÊNCIA DE ESTRUTURAS DE MORADIA QUE PERMITAM O ISOLAMENTO SOCIAL**



**50% EQUIPAMENTOS DE SAÚDE PARA DIAGNÓSTICO E TRATAMENTO NECESSÁRIO**

Levando-se em conta as características dos territórios de atuação das OSCs constata-se que:

**A FALTA DE ACESSO A ITENS DE HIGIENE E DE ESTRUTURA**

nos sistemas de saúde é considerada mais grave nas regiões Norte e Nordeste



O problema de **FALTA DE ESTRUTURA DAS MORADIAS** é muito mais sensível nas cidades maiores (**com pelo menos 200 mil habitantes**)



Esses problemas refletem:



**AS CARÊNCIAS DE INFRAESTRUTURA URBANA DAS GRANDES CIDADES**  
(em geral, mais graves que nas cidades menores)



**E AS DESIGUALDADES SOCIOECONÔMICAS REGIONAIS**



As OSCs apontam para as **CONSEQUÊNCIAS ECONÔMICAS** como o **MAIOR RISCO DA CRISE** para as famílias atendidas

De forma geral, as organizações localizadas em **CIDADES MAIORES** enxergam **NÍVEIS MAIS ALTOS DE RISCO** em todas as categorias listadas

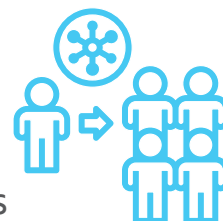

## Estrutura domiciliar e pública são os maiores problemas

Nível de gravidade de cada problema para o aumento do contágio do coronavírus

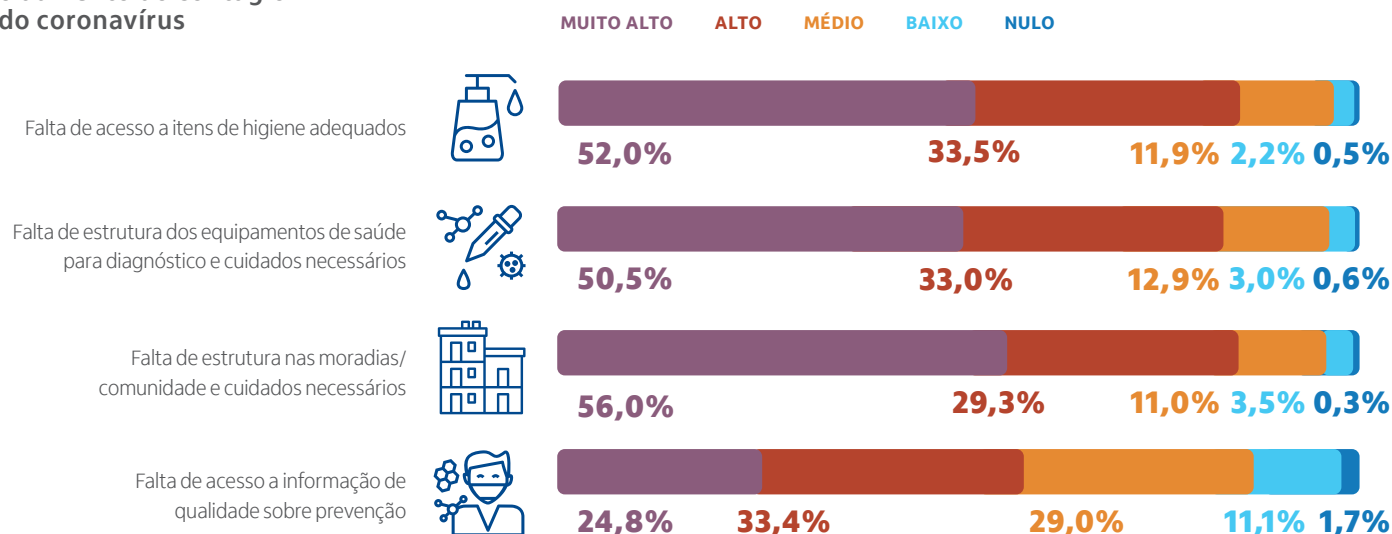

## Para OSCs, regiões Norte e Nordeste sofrem mais com falta de itens de higiene e equipamentos de saúde

Nível de gravidade de cada problema para o aumento do contágio do coronavírus no território

SUDESTE/SUL  
NORTE/NORDESTE/CENTRO-OESTE



## Para as OSCs, a população de baixa renda nas cidades maiores sofre mais com a estrutura dos domicílios e acesso a informação.

Nível de gravidade de cada problema para o aumento do contágio do coronavírus no território

ATÉ 200 MIL HABITANTES  
MAIS DE 200 MIL HABITANTES



## Risco da população passar por desemprego, empobrecimento e fome

### Riscos dos fatores causados pela crise impactarem o público da OSC

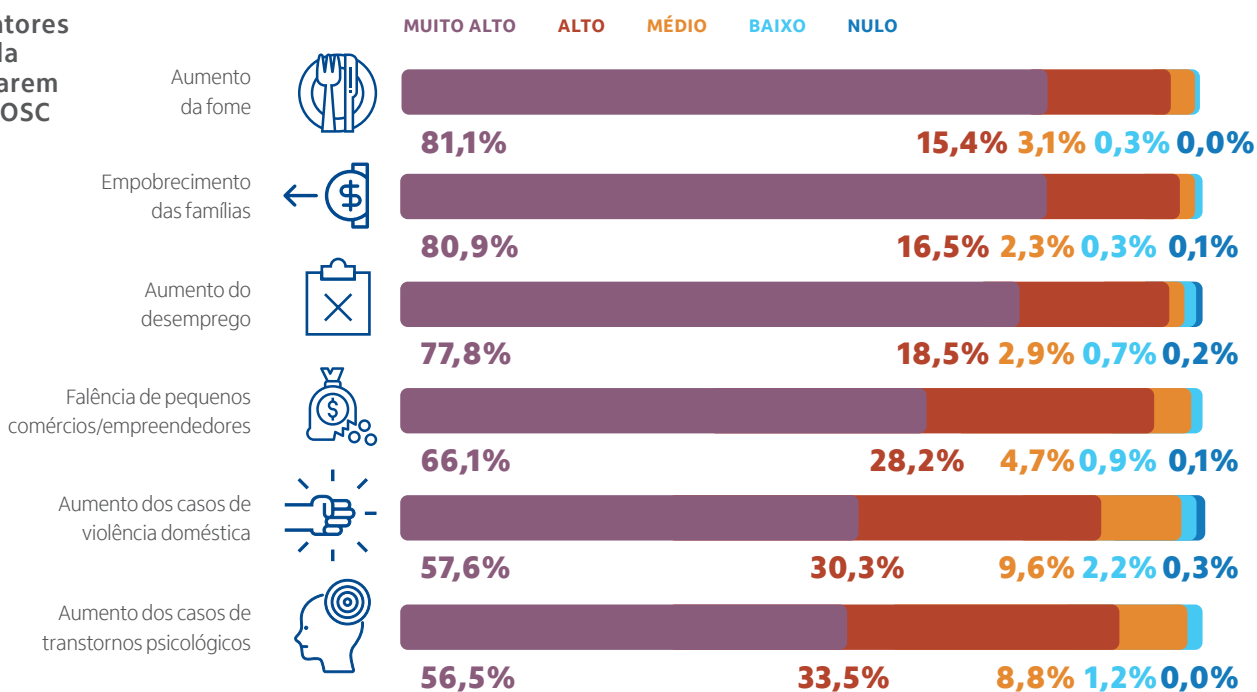

## As OSCs enxergam riscos maiores à população de cidades maiores

### Riscos de os seguintes fatores causados pela crise do coronavírus impactarem o público da organização

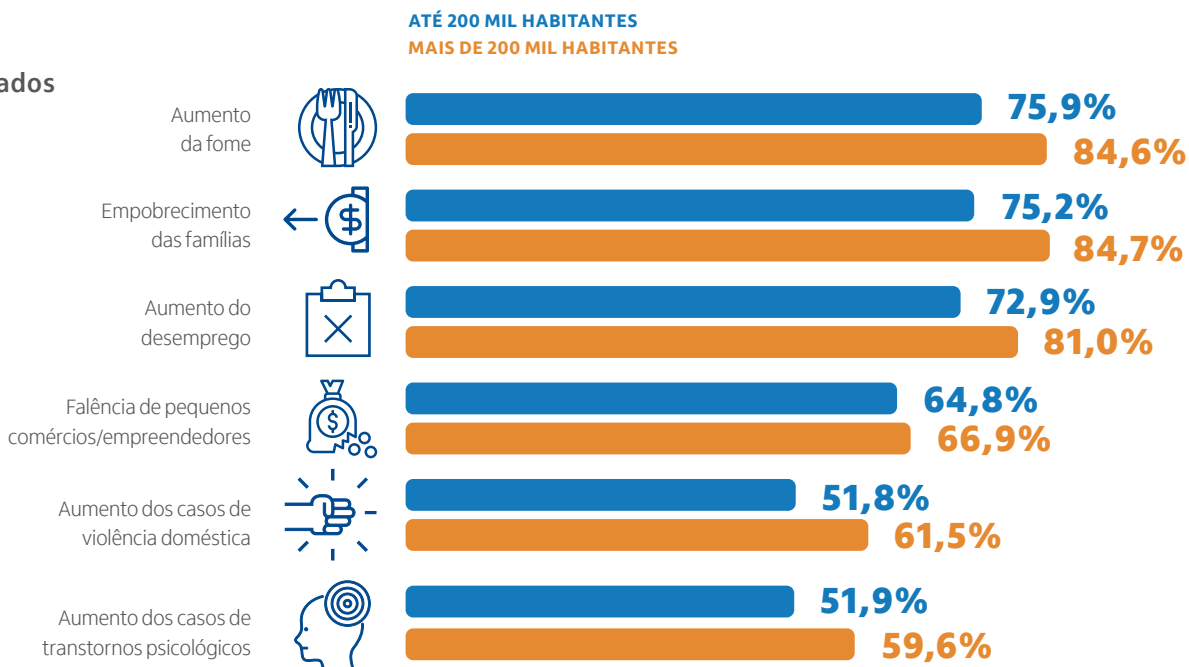

## Falta de trabalho e renda são apontados como principais impactos possíveis nas comunidades

Outros impactos negativos desta crise na comunidade e no território apontados pelas OSCs

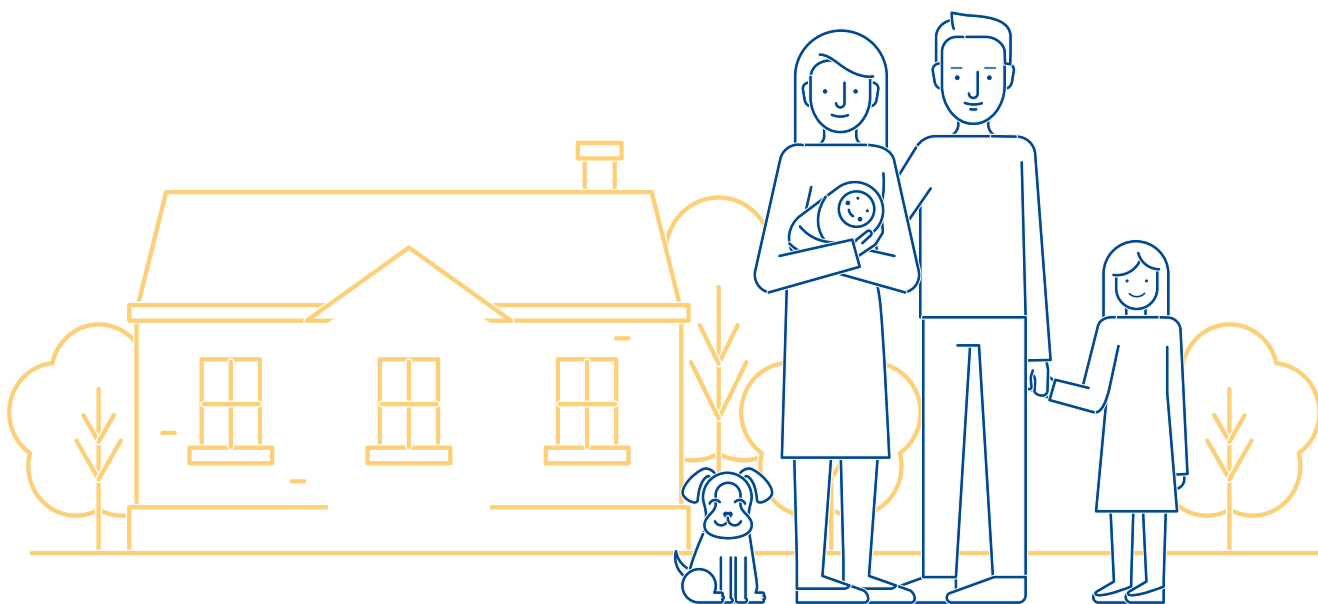
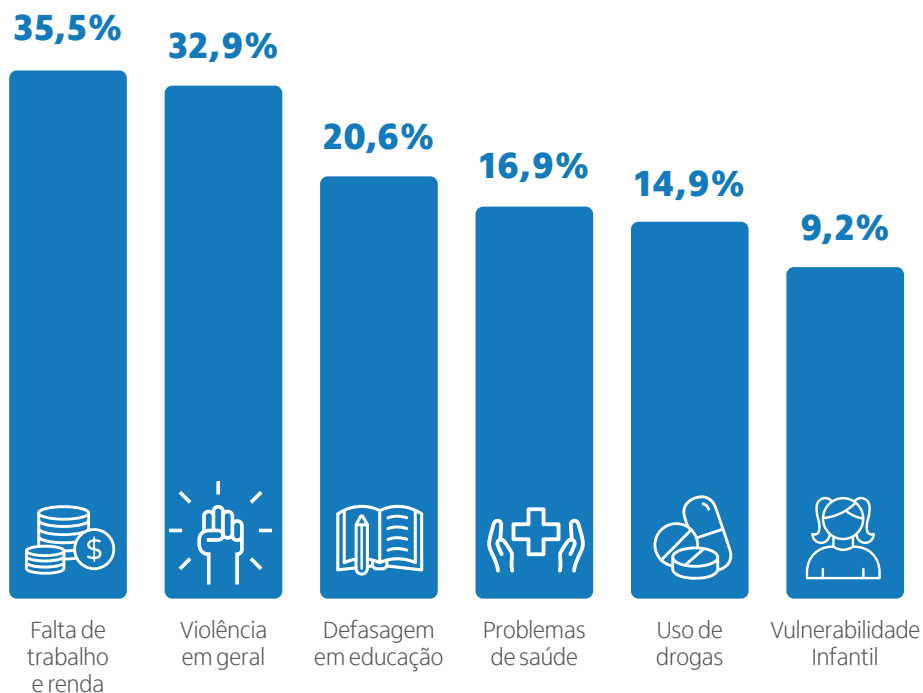

## A SITUAÇÃO DAS OSCS E AS AÇÕES PARA O ENFRENTAMENTO DA CRISE

Quase todas as OSCs registraram alguma limitação no atendimento presencial. Em número de pessoas, para este grupo, implica:



**2,2 MILHÕES**  
de beneficiários com atendimento apenas parcial

**947 MIL**  
pessoas sem nenhum atendimento presencial

A maioria das OSCs reportou que as equipes (ou parte delas) estão **trabalhando remotamente em suas casas**



**QUASE 70%**



**AÇÕES DE FORTALECIMENTO** para outras OSCs são pouco reportadas, porém com mais frequência para as organizações maiores



**OS RISCOS PARA FUNCIONÁRIOS E VOLUNTÁRIOS** também são apontados, mas em menor escala

### A MAIORIA

reporta que as atividades presenciais estão suspensas

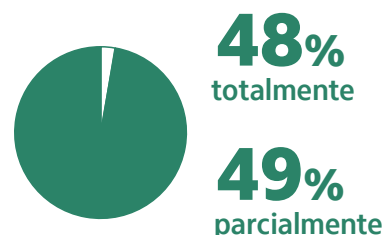

Independente do porte, para a maioria das OSCs, os riscos trazidos pela crise da Covid-19 estão principalmente relacionados à **sustentabilidade financeira:**

**REDUÇÃO DAS DOAÇÕES RECEBIDAS**



## Quase todas as OSCs tiveram suas atividades presenciais afetadas

### Situação das atividades nas OSCs

#### TOTALMENTE SUSPENSAS



#### PARCIALMENTE SUSPENSAS



#### OCORRENDO NORMALMENTE



### Rotina de trabalho nas OSCs

#### A EQUIPE ESTÁ AFASTADA E SEM TRABALHAR POR CONTA DA PARALISAÇÃO TOTAL DAS ATIVIDADES DA ORGANIZAÇÃO



#### A EQUIPE (OU PARTE DELA) ESTÁ TRABALHANDO REMOTAMENTE EM SUAS CASAS



#### A EQUIPE (OU PARTE DELA) ESTÁ TRABALHANDO NORMALMENTE NA ORGANIZAÇÃO



## A maioria das OSCs tem conseguido manter atendimento remoto

### Atividades desenvolvidas pela OSCs durante a crise do Coronavírus

Atendimento remoto  
(online, via telefone, redes sociais, etc.)



Ações de doações  
(alimentos, itens de higiene, etc.)



Atendimento presencial  
(por demanda, individualizado, etc.)



## A suspensão de atividades presenciais afeta mais as OSCs menores

### Situação de atendimento presencial por parte da organização nº de beneficiários

**TOTALMENTE SUSPENSAS**  
**PARCIALMENTE SUSPENSAS**  
**OCORRENDO NORMALMENTE**

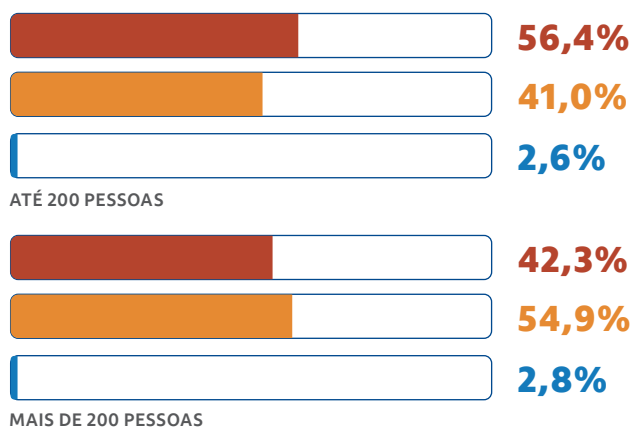

### Situação de atendimento presencial por região

**TOTALMENTE SUSPENSAS**  
**PARCIALMENTE SUSPENSAS**  
**OCORRENDO NORMALMENTE**

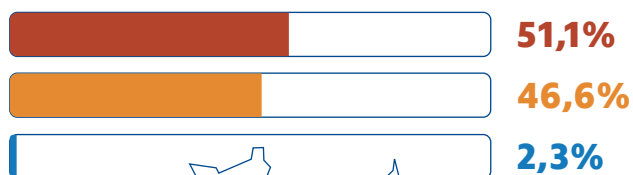

NORTE  
NORDESTE  
CENTRO-OESTE

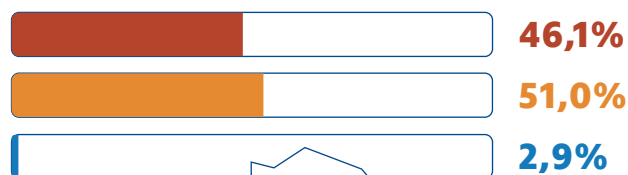
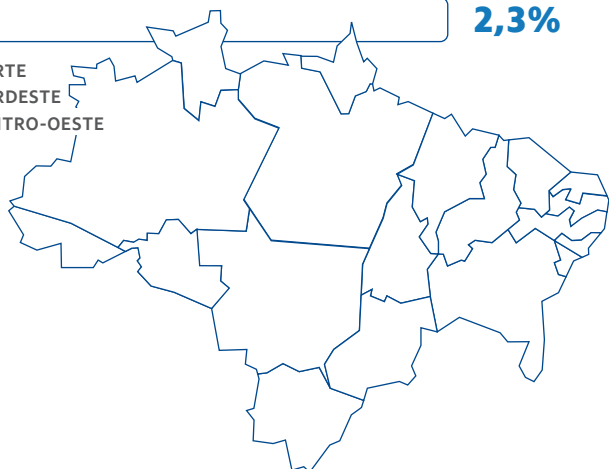

SUL  
SUDESTE

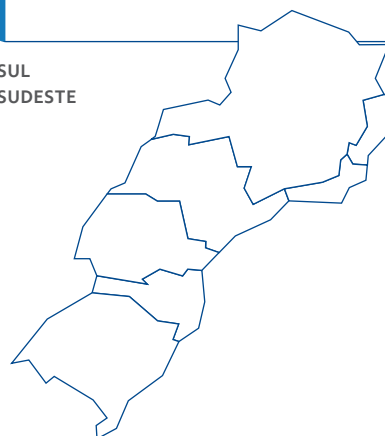



## Ações de conscientização e doações são as mais citadas na prevenção à crise

### Ações realizadas pelas OSCs para enfrentamento do Coronavírus e seus impactos na comunidade

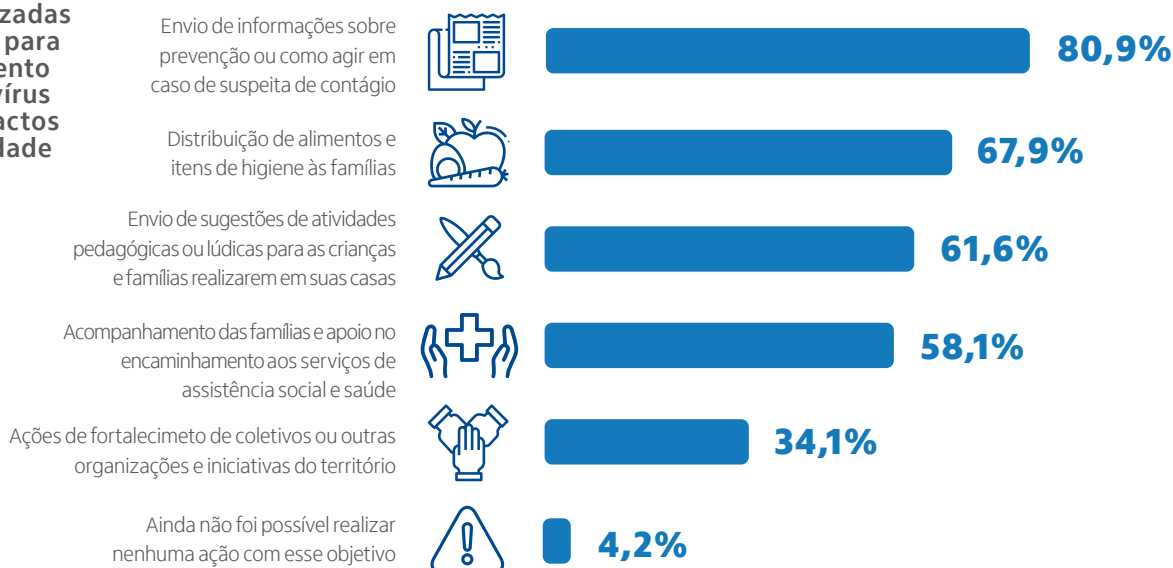

## As OSCs de maior porte tendem a dar mais apoio a outras organizações

### Ações de prevenção por porte da organização nº de beneficiários

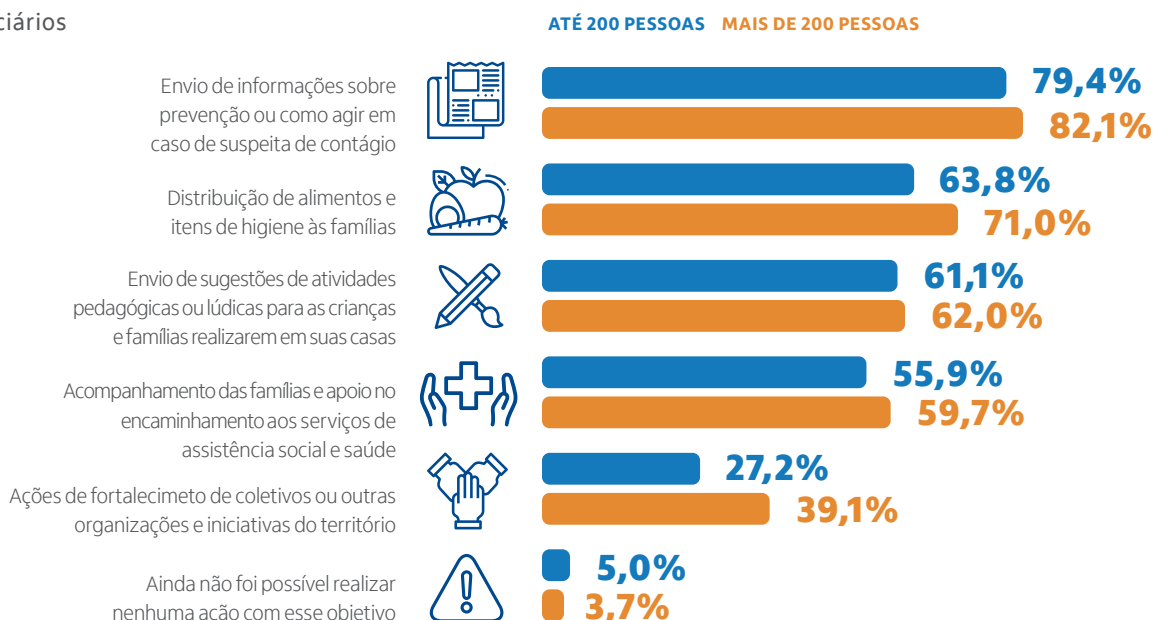

## Redução de recursos é apontado como principal impacto da crise nas OSCs

### Riscos dos fatores causados pela crise do Coronavírus impactarem a organização

