

1ª Chamada

Impacta Nordeste de Negócios Socioambientais

A 1ª Chamada Impacta Nordeste de Negócios Socioambientais é uma iniciativa promovida pela plataforma Impacta Nordeste em parceria com o Instituto Sabin e Sebrae RN para selecionar e premiar negócios e soluções inovadoras que gerem impacto socioambiental positivo no Nordeste do país.

Entre março e maio de 2020, a iniciativa mapeou 146 negócios que endereçam os seguintes desafios: Saúde e bem-estar; Educação, habilidades e trabalho; Meio ambiente e sustentabilidade e; Um Mundo justo, seguro e sem pobreza.



ÁREAS DE IMPACTO IMPACTA NE

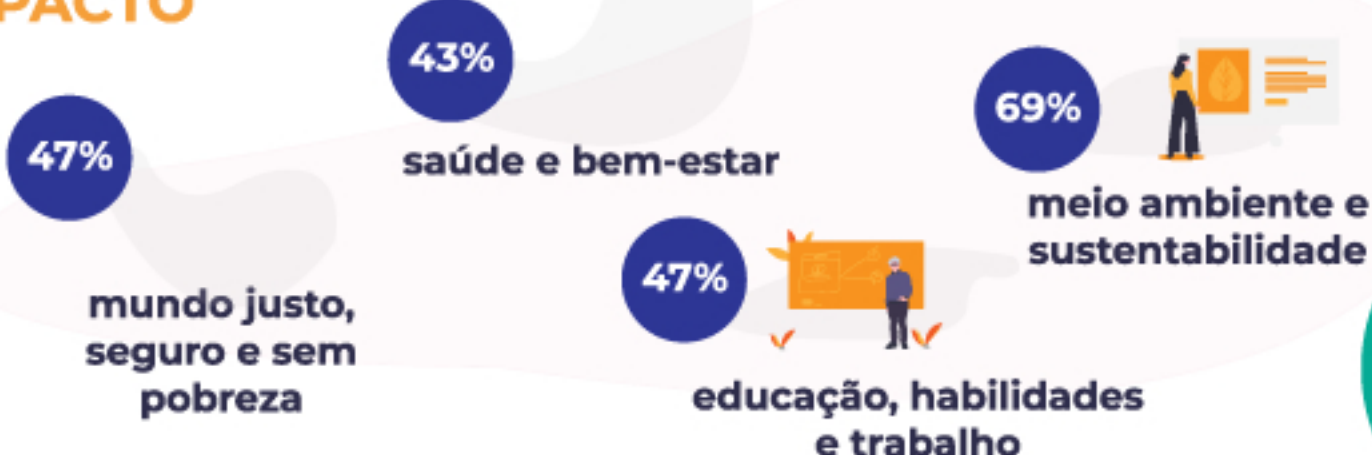

146
INSCRITOS

DIMENSÃO NEGÓCIO

DIMENSÃO EMPREENDEDOR & TIME

GÊNERO FUNDADORES

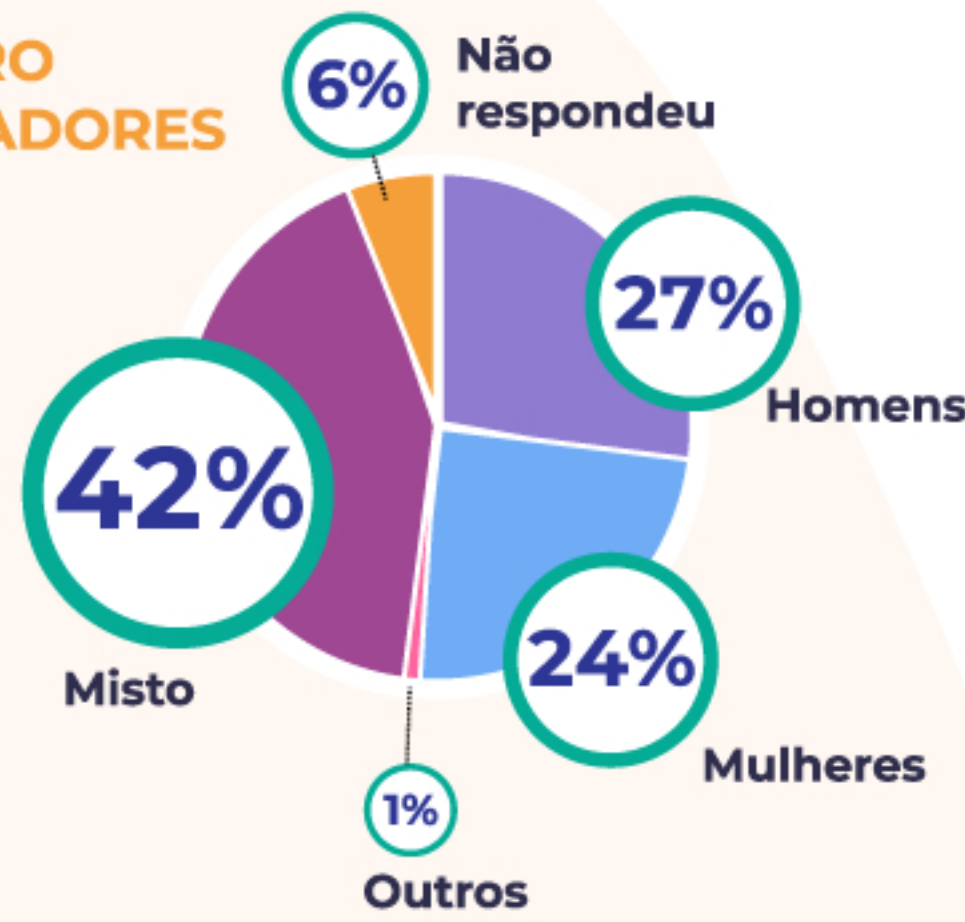

IDADE MÉDIA

*principal fundador



TAMANHO DO TIME

*incluso terceirizados

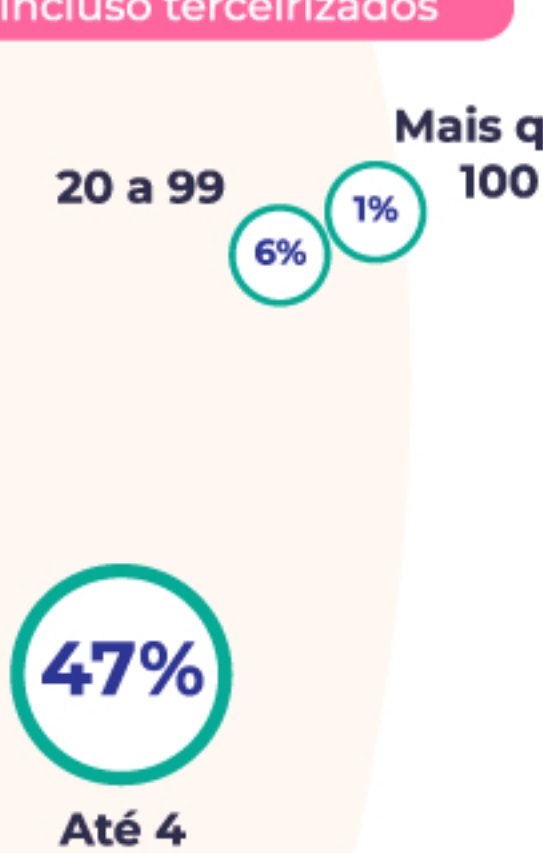

RAÇA

*principal fundador

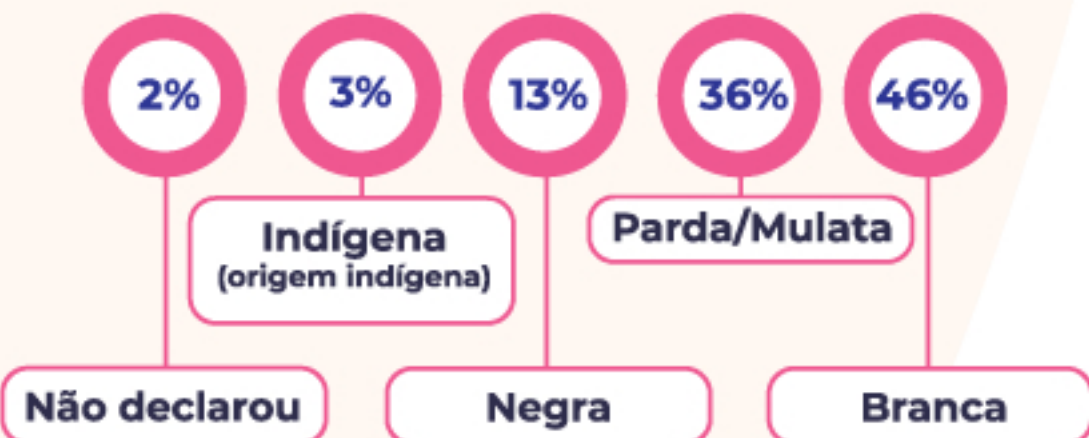

GRAU ESCOLARIDADE

*principal fundador



FATURAMENTO

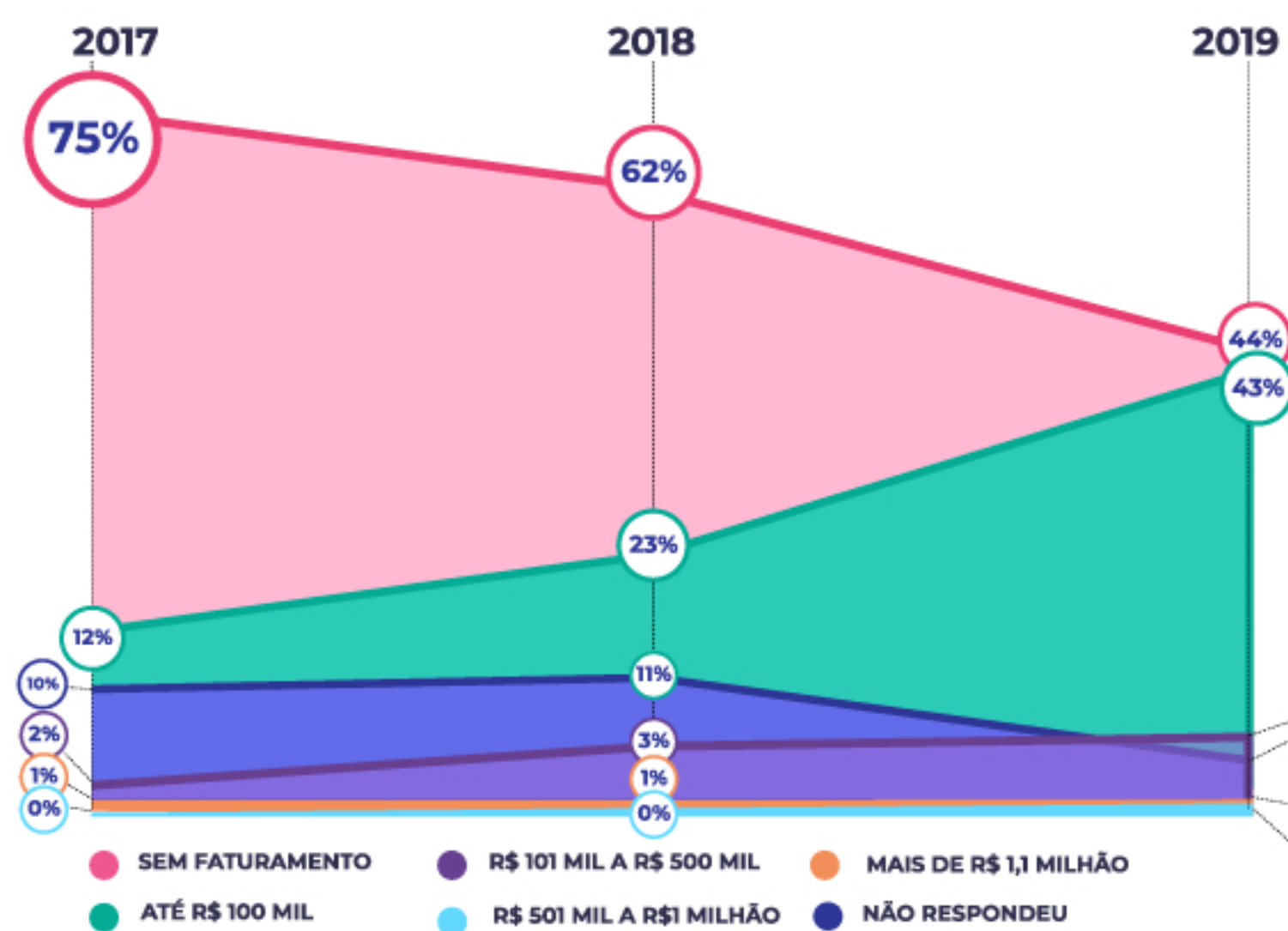

REGIÃO

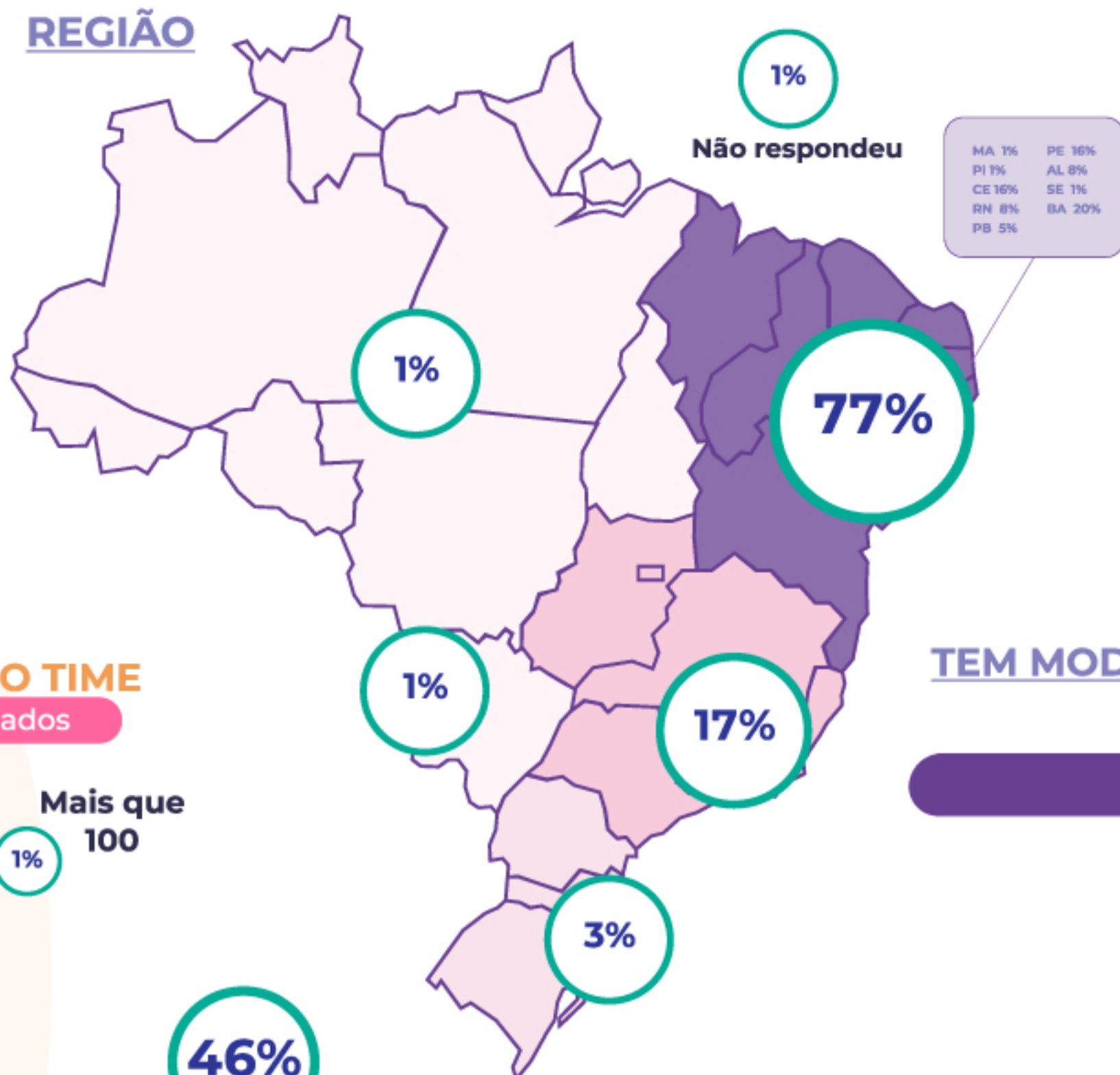

TEM SUSTENTABILIDADE FINANCEIRA?



MODELO DE COMERCIALIZAÇÃO

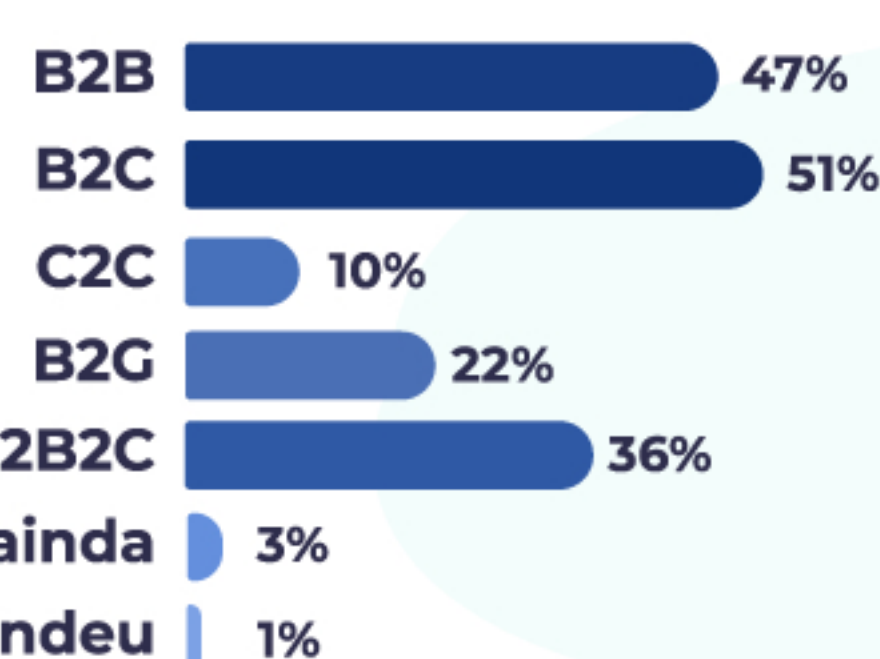

TIPO DE INVESTIMENTO CAPTADO

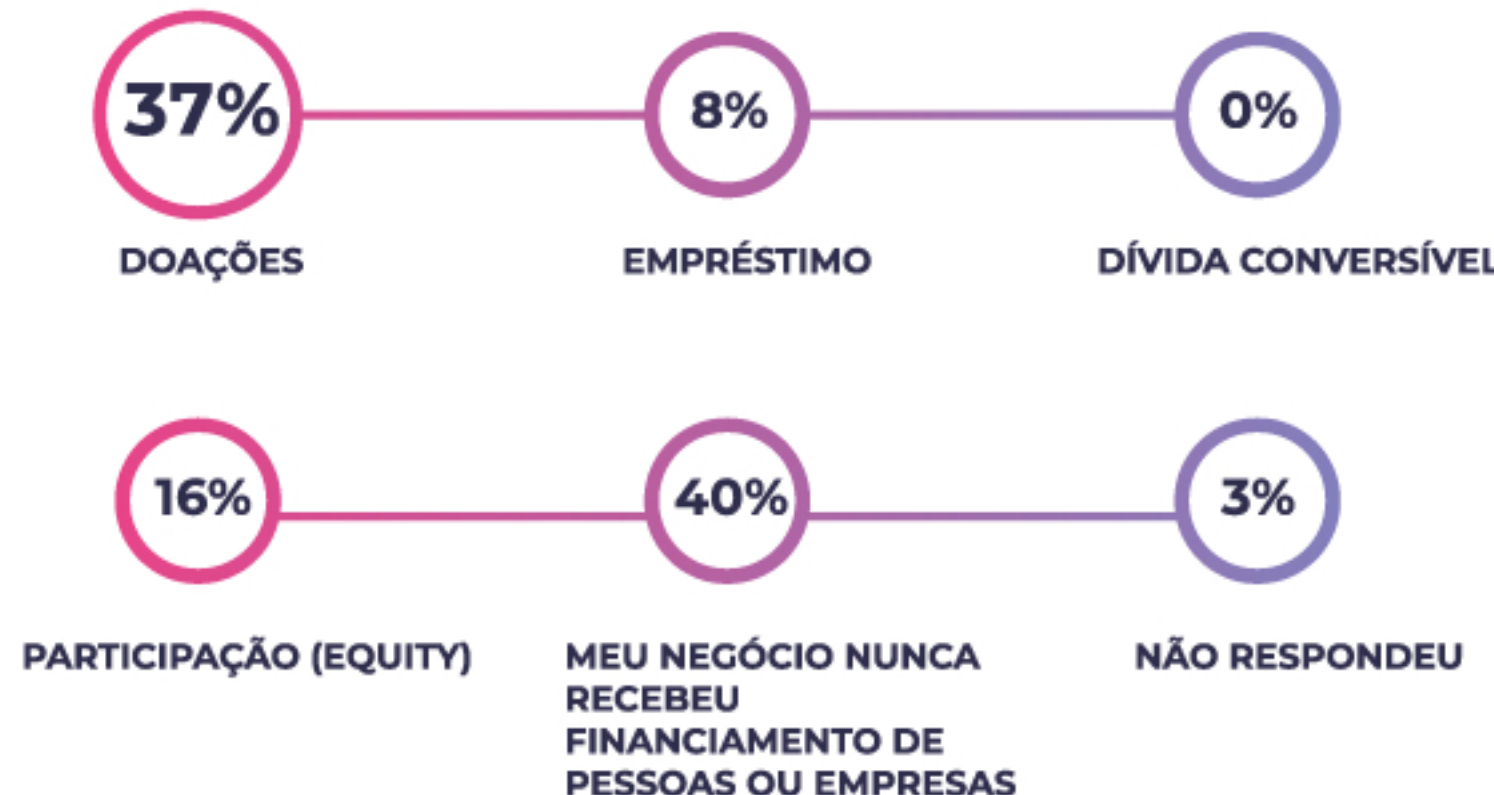

INTENÇÃO DE CAPTAÇÃO FUTURA

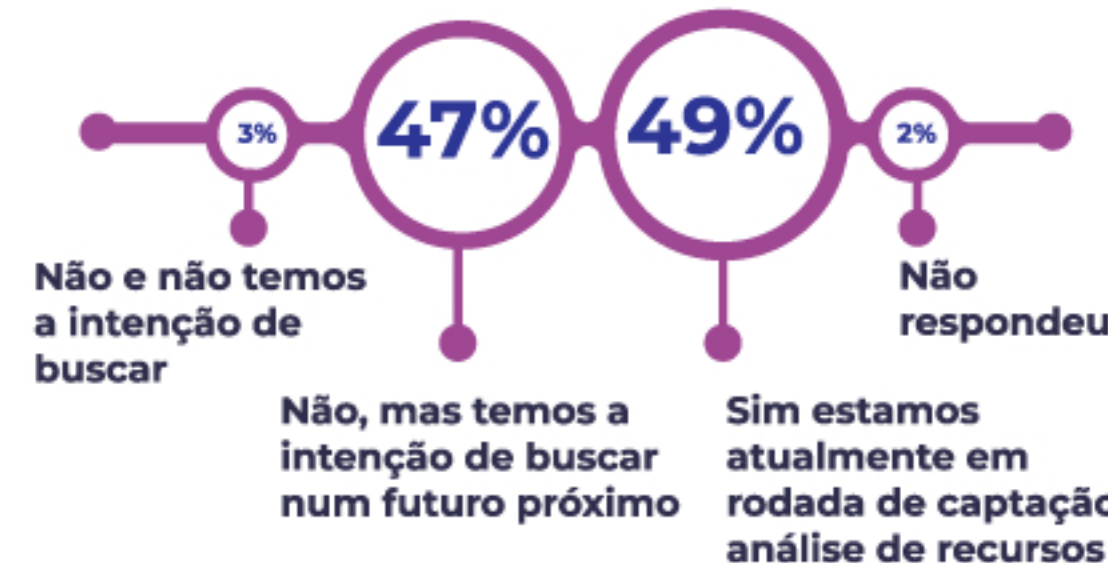

TECNOLOGIAS

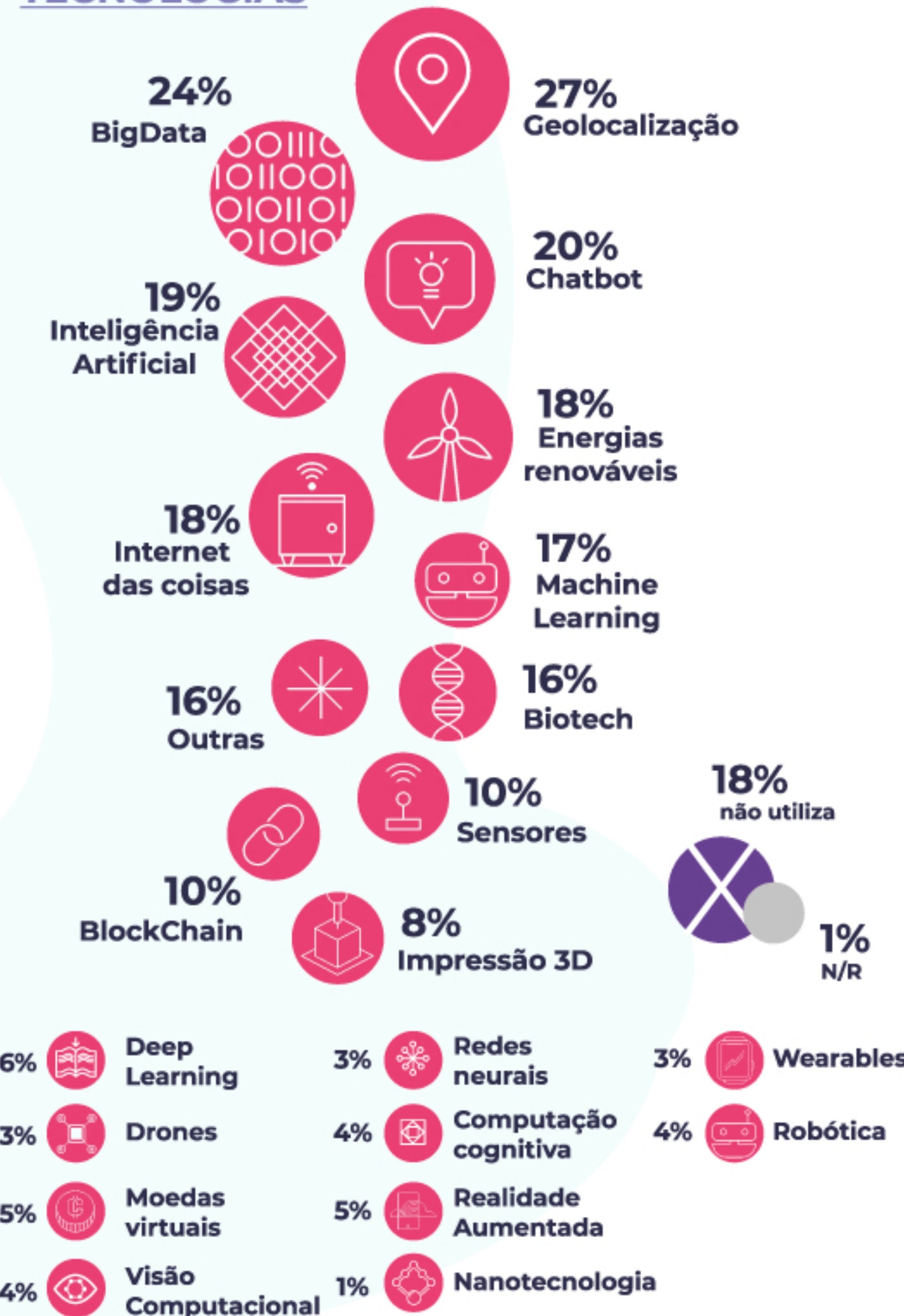

ACELERADOS/INCUBADOS

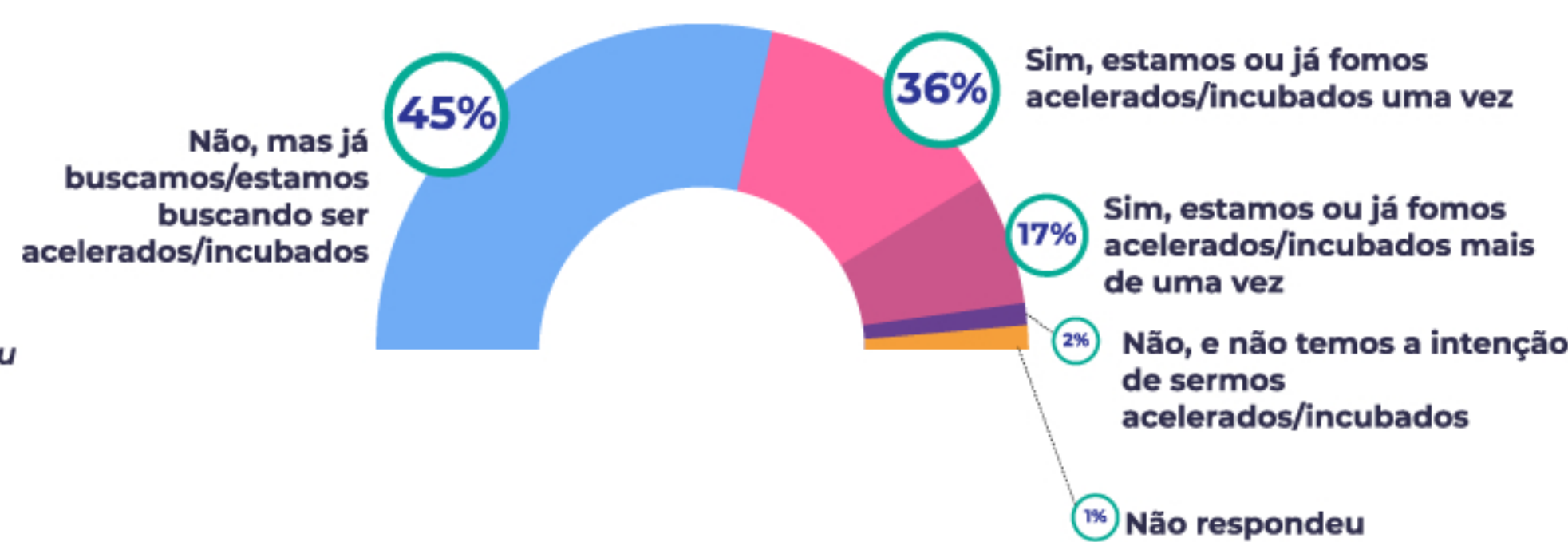

DIMENSÃO DE IMPACTO

ACOMPANHAMENTO DO IMPACTO

Temos um processo disciplinado / formal de pesquisa interno e também comunicamos amplamente esses resultados

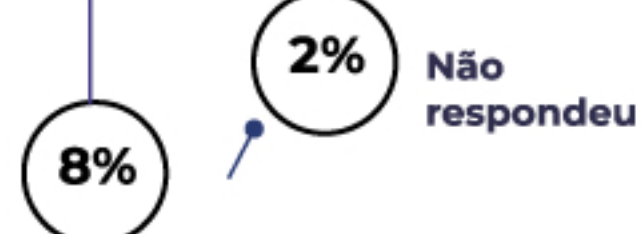

Temos um processo disciplinado / formal de pesquisa interno para coletar e analisar dados específicos de impacto



Contratamos uma organização externa para auditar nossos dados e comunicamos amplamente esses resultados



Ainda não definimos indicadores e/ou objetivos de impacto social

IMPACTO CENTRAL OU NÃO NO NEGÓCIO

A atividade primária do negócio não necessariamente busca resolver um problema socioambiental mas a intenção de impacto positivo está na nossa estratégia com stakeholders



88%

A intenção de impacto positivo é central no negócio; seu produto/serviço e/ou forma de operação é (ou se propõe a ser) uma solução para um problema socioambiental real

Realização: **impacta** nordeste

Apoio: **INSTITUTO sabin** **SEBRAE**

Parceiros: **NESST** **in3citi** bem para bem viver

Busca e seleção: **PIPE** .SOCIAL